

1 **Fachada principal**
Sem escala



2 **Fachada principal**
Sem escala

| | | |
|--|---|------------------------|
| PROJETO EXECUTIVO | | 2/12 |
|  PREFEITURA MUNICIPAL DE RIO GRANDE DA SERRA ESTADO DE SÃO PAULO AV. DOM PEDRO Nº 10 - FONE 11 2770-0192 | | |
| OBJETO CENTRO DE ESPECIALIDADES MÉDICAS (CEME) | PREFEITA MARIA DA PENHA AGAZZI FUMAGALLI | |
| LOCAL AVENIDA: DOM PEDRO ESQUINA COM A RUA VENÂNCIO ORSINI BAIRRO - CENTRO RIO GRANDE DA SERRA - SP | SECRETÁRIO DE OBRAS E PLANEJAMENTO ENGENHEIRO LEANDRO DIAS FLORÊNCIO CREA: 5069504751 AUTOR DO PROJETO ARQUITETO ADRIANO DE SOUSA PEREIRA COAUTORA DO PROJETO ARQUITETA GISLENE STEPHANELLI CAU: A30524-3 | |
|  | REVISÃO 01 | DATA MAIO/24 |
| | ESCALA INDICADA | |



1 **Fachada principal**
Sem escala



2 **Perspectiva das duas fachadas**
Sem escala

| | | |
|---|---|--------------------|
| PROJETO EXECUTIVO | | 3/12 |
|  PREFEITURA MUNICIPAL DE RIO GRANDE DA SERRA ESTADO DE SÃO PAULO AV. DOM PEDRO Nº 10 - FONE 11 2770-0192 | | |
| OBJETO CENTRO DE ESPECIALIDADES MÉDICAS (CEME) | PREFEITA MARIA DA PENHA AGAZZI FUMAGALLI | |
| LOCAL AVENIDA: DOM PEDRO ESQUINA COM A RUA VENÂNCIO ORSINI BAIRRO- CENTRO RIO GRANDE DA SERRA - SP | SECRETÁRIO DE OBRAS E PLANEJAMENTO ENGENHEIRO LEANDRO DIAS FLORÊNCIO CREA: 5069504751 AUTOR DO PROJETO ARQUITETO ADRIANO DE SOUSA PEREIRA COAUTORA DO PROJETO ARQUITETA GISELE STEPHANELLI CAU: A30524-3 | |
| REVISÃO 01 | DATA MAIO/24 | ESCALA INDICADA |

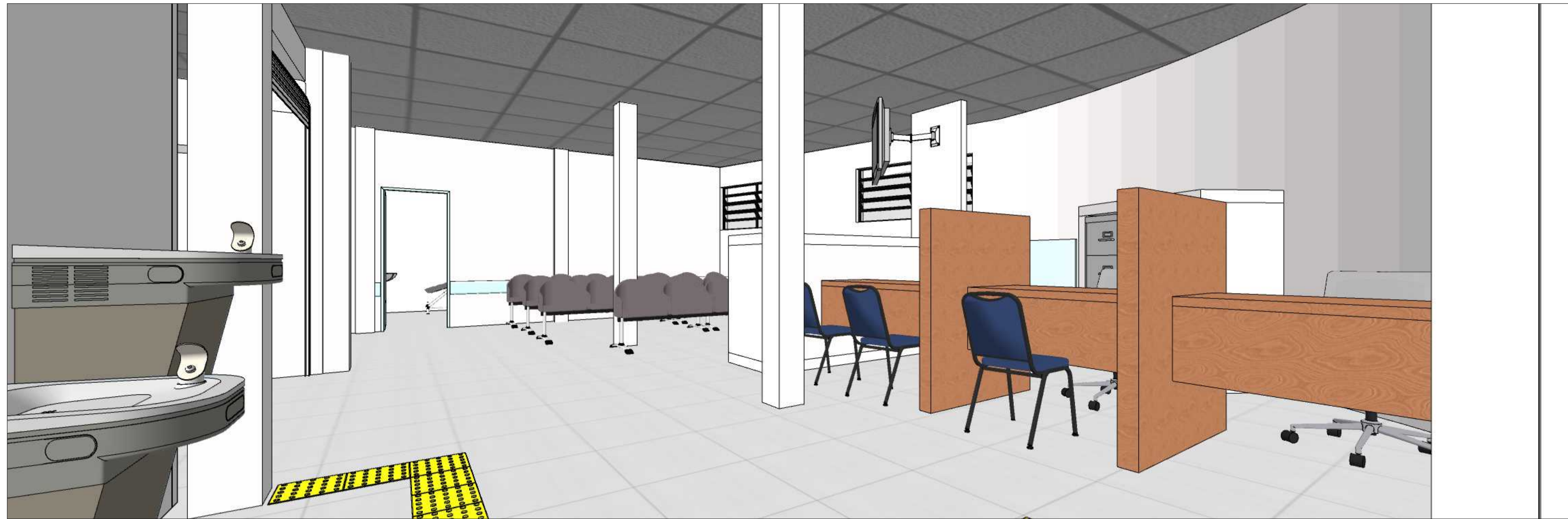

1 **Recepção e atendimento**
Sem escala

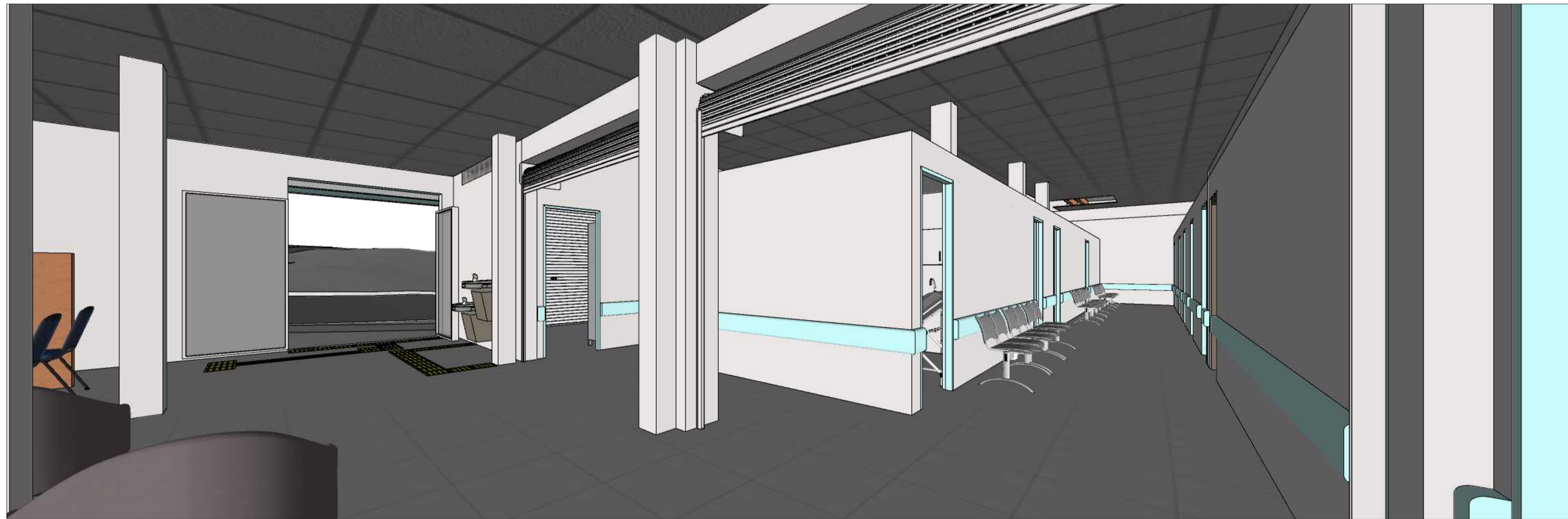

2 **Acesso principal**
Sem escala

| | | |
|--|--|--------------------|
| PROJETO EXECUTIVO | | 4/12 |
|  PREFEITURA MUNICIPAL DE RIO GRANDE DA SERRA ESTADO DE SÃO PAULO AV. DOM PEDRO Nº 10 - FONE 11 2770-0192 | | |
| OBJETO CENTRO DE ESPECIALIDADES MÉDICAS (CEME) | PREFEITA MARIA DA PENHA AGAZZI FUMAGALLI | |
| LOCAL AVENIDA: DOM PEDRO ESQUINA COM A RUA VENÂNCIO ORSINI BAIRRO - CENTRO RIO GRANDE DA SERRA - SP | SECRETÁRIO DE OBRAS E PLANEJAMENTO ENGENHEIRO LEANDRO DIAS FLORÊNCIO CREA: 5069504751 AUTOR DO PROJETO ARQUITETO ADRIANO DE SOUSA PEREIRA COAUTORA DO PROJETO ARQUITETA GISLENE STEPHANELLI CAU: A30524-3 | |
| REVISÃO 01 | DATA MAIO/24 | ESCALA INDICADA |



1 **Consultório**
Sem escala



2 **Cozinha p/ funcionários**
Sem escala

| | | | |
|--|-----------------|---|--|
| PROJETO EXECUTIVO | | 5/12 | |
|  PREFEITURA MUNICIPAL DE RIO GRANDE DA SERRA ESTADO DE SÃO PAULO AV. DOM PEDRO Nº 10 - FONE 11 2770-0192 | | | |
| OBJETO CENTRO DE ESPECIALIDADES MÉDICAS (CEME) | | PREFEITA MARIA DA PENHA AGAZZI FUMAGALLI | |
| LOCAL AVENIDA: DOM PEDRO ESQUINA COM A RUA VENÂNCIO ORSINI BAIRRO - CENTRO RIO GRANDE DA SERRA - SP | | SECRETÁRIO DE OBRAS E PLANEJAMENTO ENGENHEIRO LEANDRO DIAS FLORÊNCIO CREA: 5069504751 AUTOR DO PROJETO ARQUITETO ADRIANO DE SOUSA PEREIRA COAUTORA DO PROJETO ARQUITETA GISELE STEPHANELLI CAU: A30524-3 | |
|  REVISÃO 01 | DATA MAIO/24 | ESCALA INDICADA | |

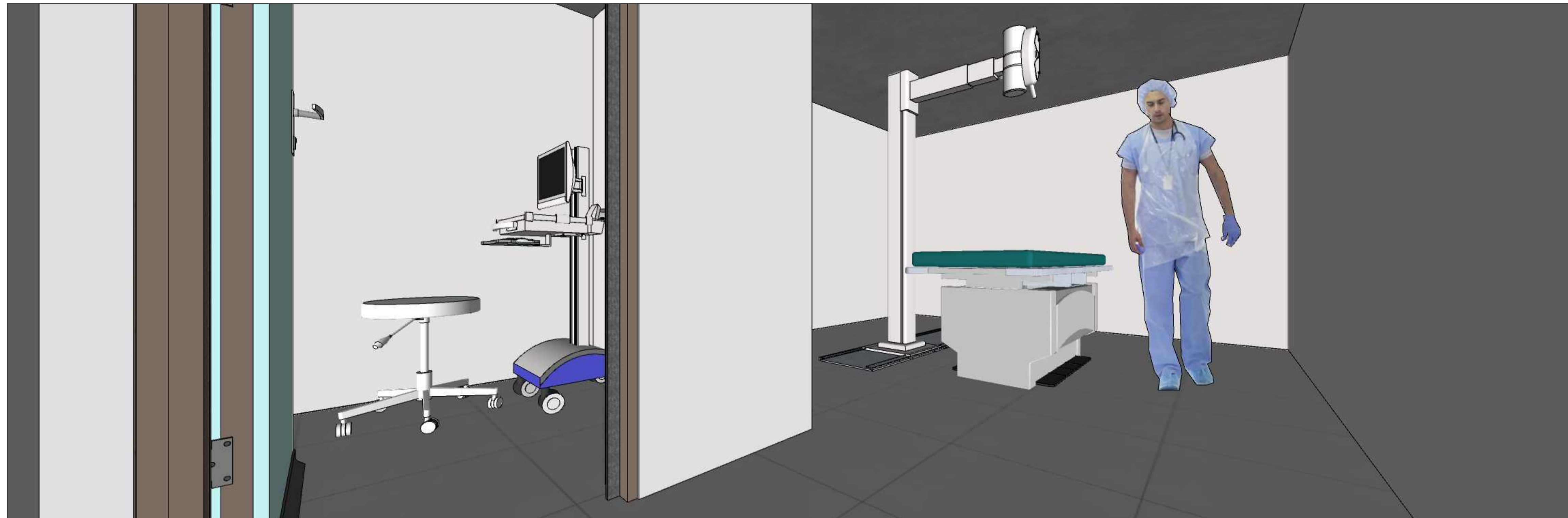

1 **Radiologia**
Sem escala

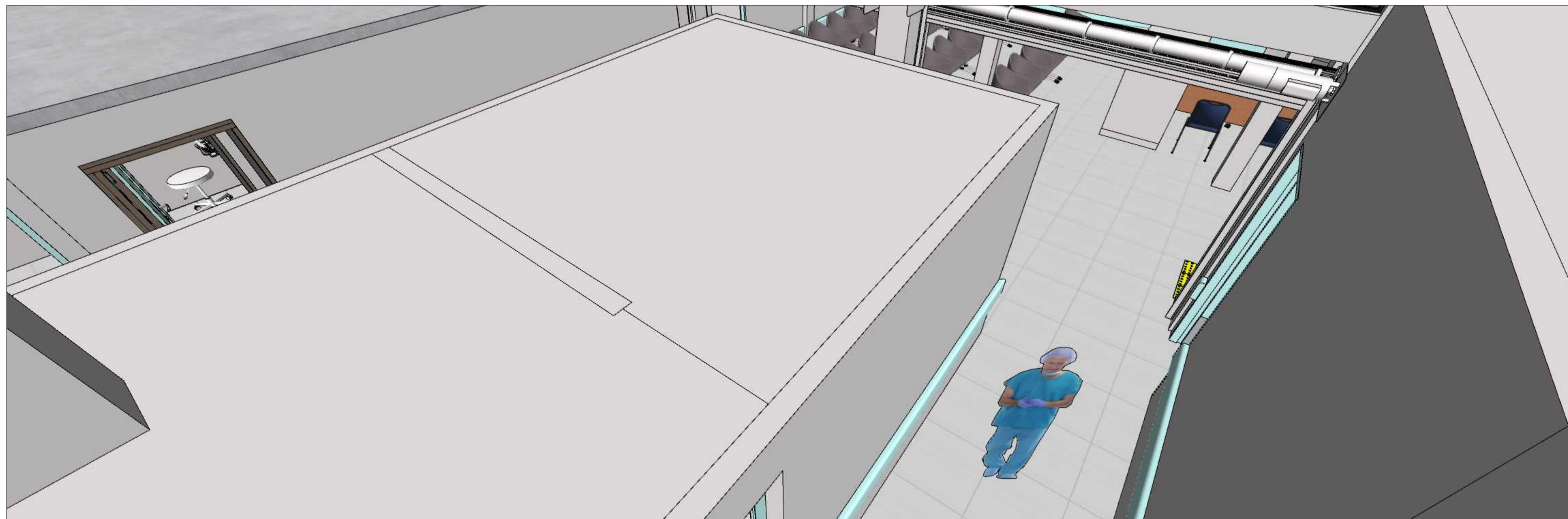

2 **Sala de Medicação e circulação**
Sem escala

| | | |
|--|---|--------------------|
| PROJETO EXECUTIVO | | 6/12 |
|  PREFEITURA MUNICIPAL DE RIO GRANDE DA SERRA ESTADO DE SÃO PAULO AV. DOM PEDRO Nº 10 - FONE 11 2770-0192 | | |
| OBJETO CENTRO DE ESPECIALIDADES MÉDICAS (CEME) | PREFEITA MARIA DA PENHA AGAZZI FUMAGALLI | |
| LOCAL AVENIDA: DOM PEDRO ESQUINA COM A RUA VENÂNCIO ORSINI BAIRRO- CENTRO RIO GRANDE DA SERRA - SP | SECRETÁRIO DE OBRAS E PLANEJAMENTO ENGENHEIRO LEANDRO DIAS FLORÊNCIO CREA: 5069504751 AUTOR DO PROJETO ARQUITETO ADRIANO DE SOUSA PEREIRA COAUTORA DO PROJETO ARQUITETA GISELE STEPHANELLI CAU: A30524-3 | |
| REVISÃO 01 | DATA MAIO/24 | ESCALA INDICADA |



1 **Circulação**
Sem escala



2 **Circulação**
Sem escala

| | | |
|--|---|--------------------|
| PROJETO EXECUTIVO | | 7/12 |
|  PREFEITURA MUNICIPAL DE RIO GRANDE DA SERRA ESTADO DE SÃO PAULO AV. DOM PEDRO Nº 10 - FONE 11 2770-0192 | | |
| OBJETO CENTRO DE ESPECIALIDADES MÉDICAS (CEME) | PREFEITA MARIA DA PENHA AGAZZI FUMAGALLI | |
| LOCAL AVENIDA: DOM PEDRO ESQUINA COM A RUA VENÂNCIO ORSINI BAIRRO - CENTRO RIO GRANDE DA SERRA - SP | SECRETÁRIO DE OBRAS E PLANEJAMENTO ENGENHEIRO LEANDRO DIAS FLORÊNCIO CREA: 5069504751 AUTOR DO PROJETO ARQUITETO ADRIANO DE SOUSA PEREIRA COAUTORA DO PROJETO ARQUITETA GISELE STEPHANELLI CAU: A30524-3 | |
| REVISÃO 01 | DATA MAIO/24 | ESCALA INDICADA |



1 **Planta em Perspectiva**
Sem escala

| | | |
|---|---|--------------------|
| PROJETO EXECUTIVO | | 8/12 |
|  PREFEITURA MUNICIPAL DE RIO GRANDE DA SERRA ESTADO DE SÃO PAULO AV. DOM PEDRO Nº 10 - FONE 11 2770-0192 | | |
| OBJETO CENTRO DE ESPECIALIDADES MÉDICAS (CEME) | PREFEITA MARIA DA PENHA AGAZZI FUMAGALLI | |
| LOCAL AVENIDA: DOM PEDRO ESQUINA COM A RUA VENÂNCIO ORSINI BAIRRO - CENTRO RIO GRANDE DA SERRA - SP | SECRETÁRIO DE OBRAS E PLANEJAMENTO ENGENHEIRO LEANDRO DIAS FLORÊNCIO CREA: 5069504751 AUTOR DO PROJETO ARQUITETO ADRIANO DE SOUSA PEREIRA COAUTORA DO PROJETO ARQUITETA GISENE STEPHANELLI CAU: A30524-3 | |
|  REVISÃO 01 | DATA MAIO/24 | ESCALA INDICADA |

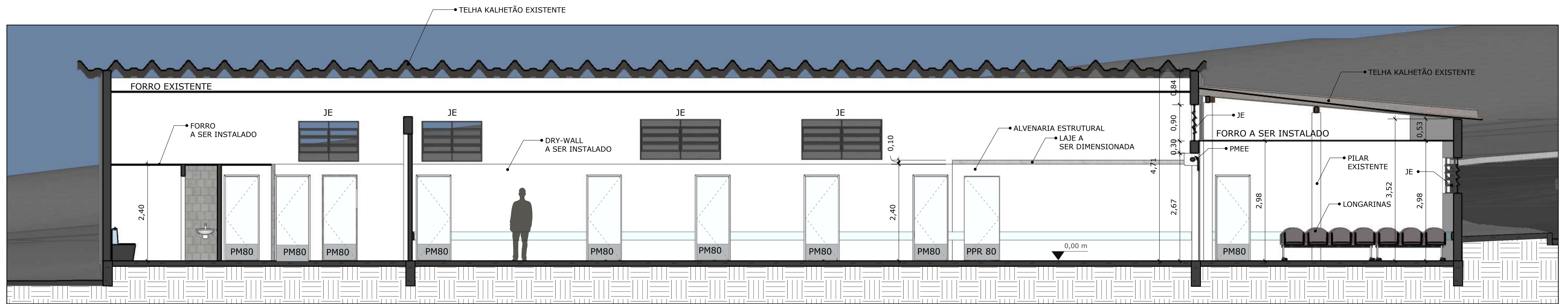

1 Corte AA

Escala: 1/50

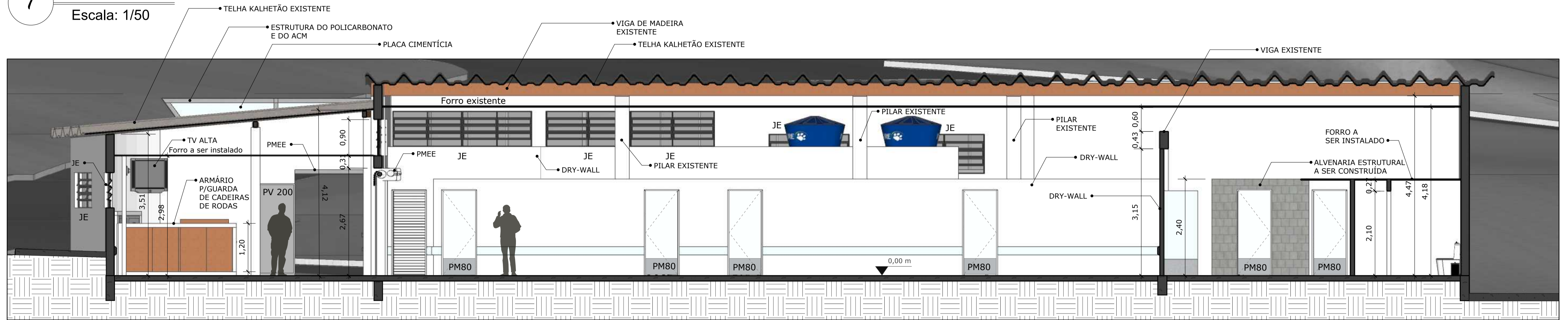

2 Corte BB

Escala: 1/50

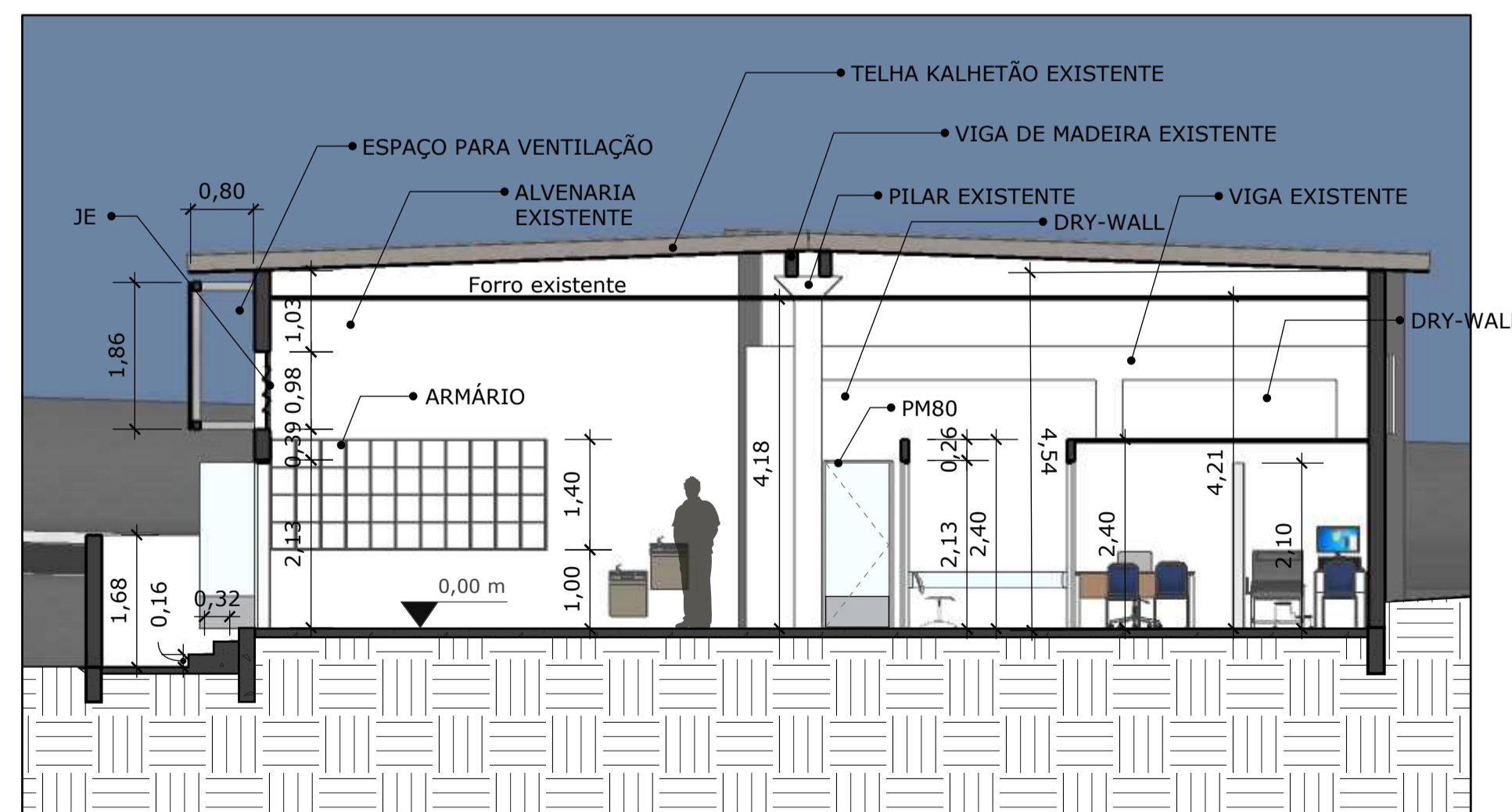

3 Corte CC

Escala: 1/75

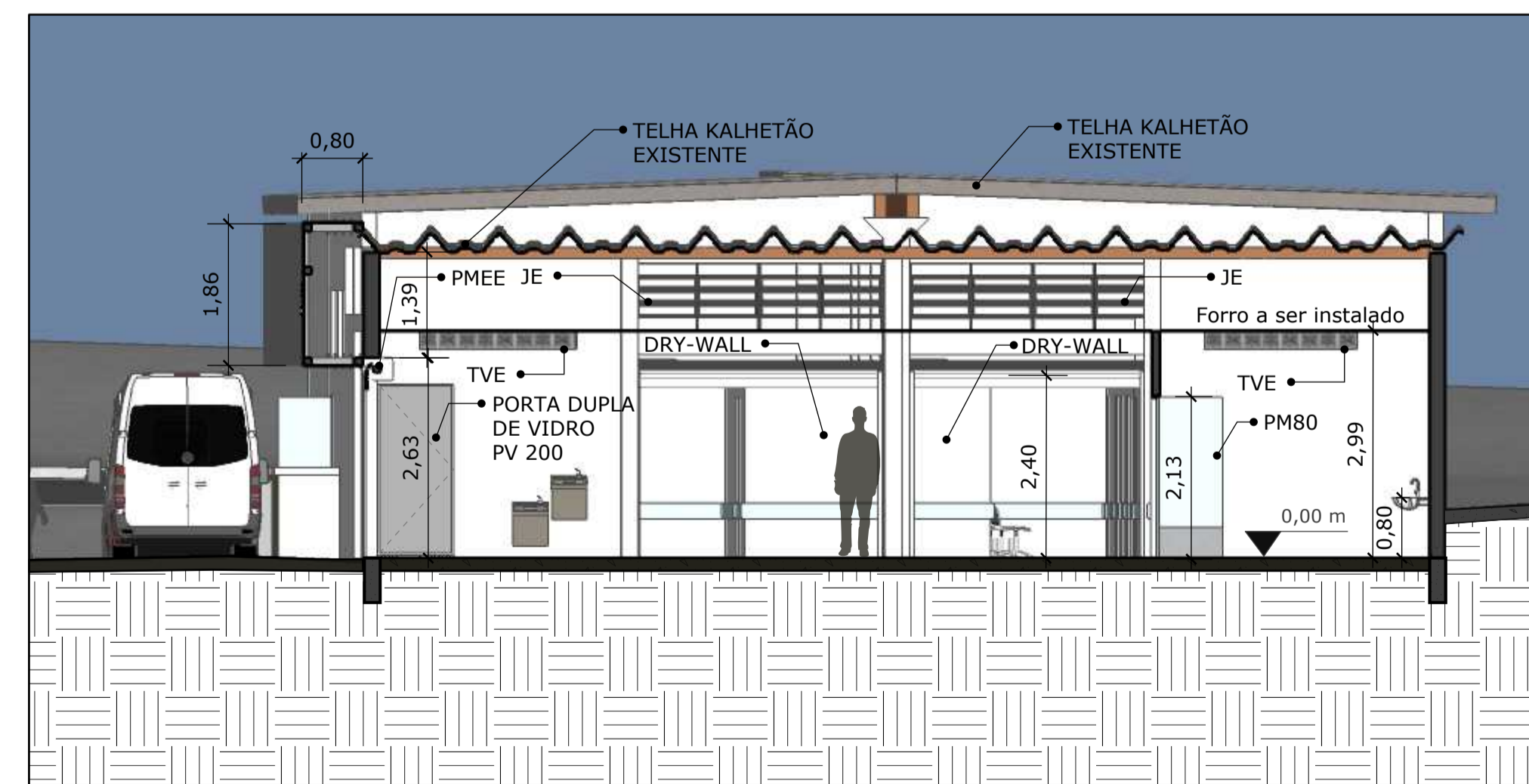

4 Corte DD

Escala: 1/75

LEGENDA

- JE - JANELA EXISTENTE
- TVE - TIJOLO DE VIDRO EXISTENTE
- PM 80 - PORTA DE MADEIRA DE 0,80 M
- PM 72 - PORTA DE MADEIRA DE 0,72 M
- PV 200 - PORTA DE VIDRO DUPLA DE ABRIR
- PMEE - PORTA METÁLICA DE ENROLAR EXISTENTE
- PPR 80 - PORTA DE PROTEÇÃO RADIOLÓGICA

| | | |
|--|--|--------------------|
| PROJETO EXECUTIVO | | 9/12 |
|  PREFEITURA MUNICIPAL DE RIO GRANDE DA SERRA ESTADO DE SÃO PAULO AV. DOM PEDRO Nº 10 - FONE 11 2770-0192 | | |
| OBJETO CENTRO DE ESPECIALIDADES MÉDICAS (CEME) | PREFEITA MARIA DA PENHA AGAZZI FUMAGALLI | |
| LOCAL AVENIDA: DOM PEDRO ESQUINA COM A RUA VENÂNCIO ORSINI BAIRRO- CENTRO RIO GRANDE DA SERRA - SP | SECRETÁRIO DE OBRAS E PLANEJAMENTO ENGENHEIRO LEANDRO DIAS FLORÊNCIO CREA: 5069504751 AUTOR DO PROJETO ARQUITETO ADRIANO DE SOUSA PEREIRA COAUTORA DO PROJETO ARQUITETA GISLENE STEPHANELLI CAU: A30524-3 | |
| REVISÃO 01 | DATA MAIO/24 | ESCALA INDICADA |



1 **Corte em perspectiva AA**
Sem escala



2 **Corte em perspectiva BB**
Sem escala



3 **Corte em perspectiva CC**
Sem escala



4 **Corte em perspectiva DD**
Sem escala

| | | |
|---|---|--------------------|
| PROJETO EXECUTIVO | | 10/12 |
|  PREFEITURA MUNICIPAL DE RIO GRANDE DA SERRA ESTADO DE SÃO PAULO AV. DOM PEDRO Nº 10 - FONE 11 2770-0192 | | |
| OBJETO CENTRO DE ESPECIALIDADES MÉDICAS (CEME) | PREFEITA MARIA DA PENHA AGAZZI FUMAGALLI | |
| LOCAL AVENIDA: DOM PEDRO ESQUINA COM A RUA VENÂNCIO ORSINI BAIRRO - CENTRO RIO GRANDE DA SERRA - SP | SECRETÁRIO DE OBRAS E PLANEJAMENTO ENGENHEIRO LEANDRO DIAS FLORÊNCIO CREA: 5069504751 AUTOR DO PROJETO ARQUITETO ADRIANO DE SOUSA PEREIRA COAUTORA DO PROJETO ARQUITETA GISELE STEPHANELLI CAU: A30524-3 | |
| REVISÃO 01 | DATA MAIO/24 | ESCALA INDICADA |



1 Perspectiva - Fachada com Policarbonato e Placa Cimentícia
Sem escala

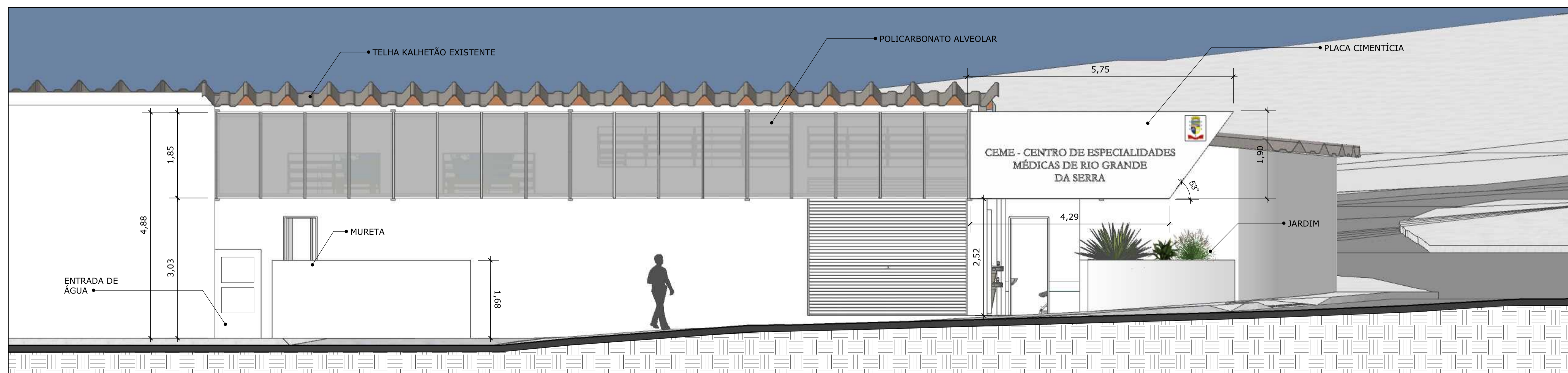

2 Fachada com Policarbonato e Placa Cimentícia
Escala: 1/50

| | | |
|---|--|--------------------|
| PROJETO EXECUTIVO | | 11/12 |
|  PREFEITURA MUNICIPAL DE RIO GRANDE DA SERRA ESTADO DE SÃO PAULO AV. DOM PEDRO Nº 10 - FONE 11 2770-0192 | | |
| OBJETO CENTRO DE ESPECIALIDADES MÉDICAS (CEME) | PREFEITA MARIA DA PENHA AGAZZI FUMAGALLI | |
| LOCAL AVENIDA: DOM PEDRO ESQUINA COM A RUA VENÂNCIO ORSINI BAIRRO- CENTRO RIO GRANDE DA SERRA - SP | SECRETÁRIO DE OBRAS E PLANEJAMENTO ENGENHEIRO LEANDRO DIAS FLORÊNCIO CREA: 5069504751 AUTOR DO PROJETO ARQUITETO ADRIANO DE SOUSA PEREIRA COAUTORA DO PROJETO ARQUITETA GISLENE STEPHANELLI CAU: A30524-3 | |
| REVISÃO 01 | DATA MAIO/24 | ESCALA INDICADA |



1 Persp. - Fachada sem Policarbonato e Placa Cimentícia
Escala: 1/50



2 Persp. - Estrutura do Policarbonato e da Placa Cimentícia
Escala: 1/50



3 Persp. - Fachada com Policarbonato e Placa Cimentícia
Escala: 1/50

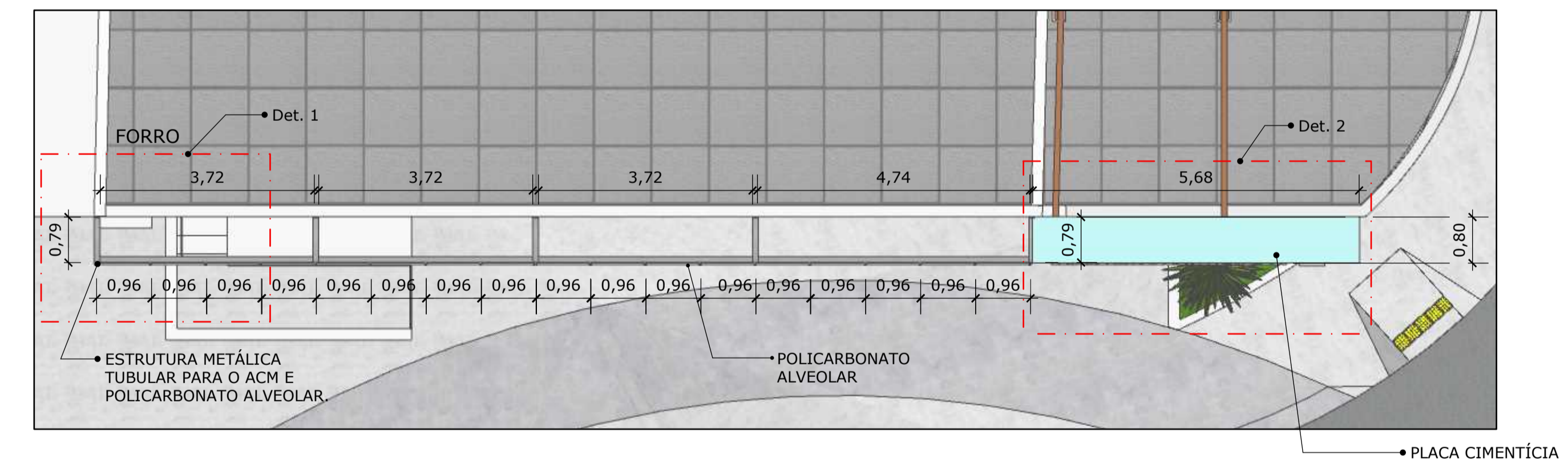

4 Planta
Escala: 1/50

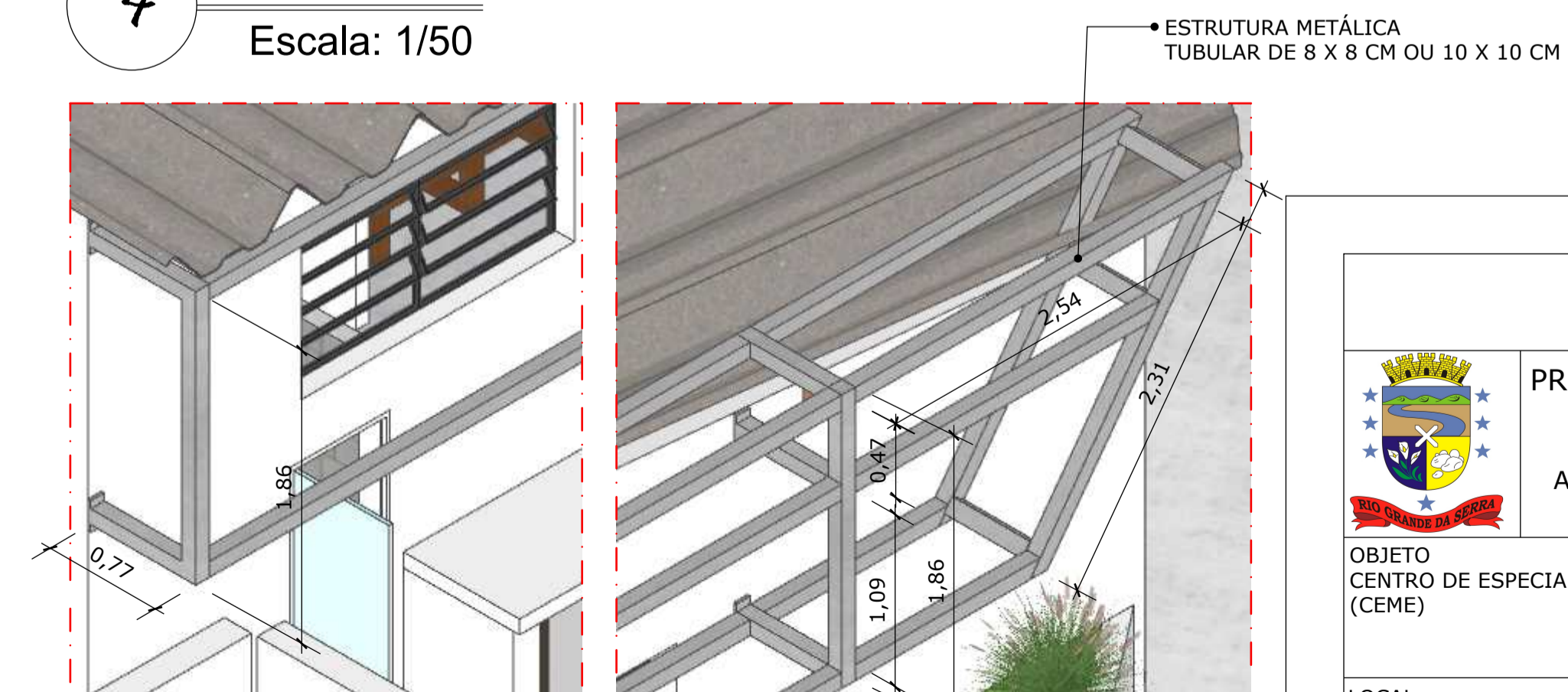

5 Det. 1 e 2 da estru. metálica
Escala: 1/30

| | | |
|---|--|--------------------|
| PROJETO EXECUTIVO | | 12/12 |
|  PREFEITURA MUNICIPAL DE RIO GRANDE DA SERRA ESTADO DE SÃO PAULO AV. DOM PEDRO Nº 10 - FONE 11 2770-0192 | | |
| OBJETO CENTRO DE ESPECIALIDADES MÉDICAS (CEME) | PREFEITA MARIA DA PENHA AGAZZI FUMAGALLI | |
| LOCAL AVENIDA: DOM PEDRO ESQUINA COM A RUA VENÂNCIO ORSINI BAIRRO - CENTRO RIO GRANDE DA SERRA - SP | SECRETÁRIO DE OBRAS E PLANEJAMENTO ENGENHEIRO LEANDRO DIAS FLORÊNCIO CREA: 5069504751 AUTOR DO PROJETO ARQUITETO ADRIANO DE SOUSA PEREIRA COAUTORA DO PROJETO ARQUITETA GISLENE STEPHANELLI CAU: A30524-3 | |
| REVISÃO 01 | DATA MAIO/24 | ESCALA INDICADA |